

# Issue ME

- SAP ME - Stock Consignment (MRKO)
  - MRKO - No Movement for Blocked Stock Possible
  - MRKO - Already Post on Stock K
- SAP ME- Goods Movement
  - ME – Setting Print Output PO/STO
  - Goods Movement - GR DO (ZVLPOD)
  - Goods Movement - Cancel STO DO menggunakan ZMEE152 dan ZMEE151 for RICO
  - Goods Movement - Transfer Sloc Material (ex. 1002 to 1001)
  - Goods Movement - Transfer Stock type Material (ex. 02 to 01)
  - Goods Movement - STO Terpusat (ZMEE007)
  - Goods Movement - Cancel STO-DO Because Wrong Sloc/Destination Plant (ZMEE162)
  - Goods Movement - Only Created STO, Push DO Manual (VL10B)
  - Goods Movement - Swap Out Swap In Device
  - Goods Movement - Stock transfer within Company Code / Intracompany
  - SAP ME - Create STO ZMEE140
  - SAP ME - Create STO ZMEE140 New Version
- SAP ME - Direct Shipment (CPFR)
  - Flow diagram wrong GR CPFR Direct Shipmet (New)
  - Wrong GR CPFR Direct Shipment - Store to Gudang
  - Wrong GR CPFR Direct Shipment - Gudang to Vendor

# SAP ME - Stock

## Consignment (MRKO)

MRKO adalah transaksi yang diperlukan untuk menyelesaikan GR/IR untuk pergerakan barang dalam bisnis konsinyasi. Dalam kasus bisnis konsinyasi, tarif dipilih untuk materi tertentu dari PIR yang dikelola untuk Materi tersebut. Ketika materail dilepaskan dari stok konsinyasi, COGS didebit dan GR/IR dikredit. GR/IR yang sama dihilangkan ketika transaksi MRKO dijalankan. Hanya pengambilan yang dapat dihitung nilai GR/IR berdasarkan kode Pajak di PIR untuk bahan tertentu. Penyesuaian apa pun harus dilakukan menggunakan debit berikutnya dalam Modul FI.

# MRKO - No Movement for Blocked Stock Possible

- Jika akan melakukan GR di tcode MIGO lalu muncul notif seperti gambar dibawah silahkan lakukan perubahan pada movement type yang pada awalnya menggunakan movement type 109 diubah menjadi movement type 101

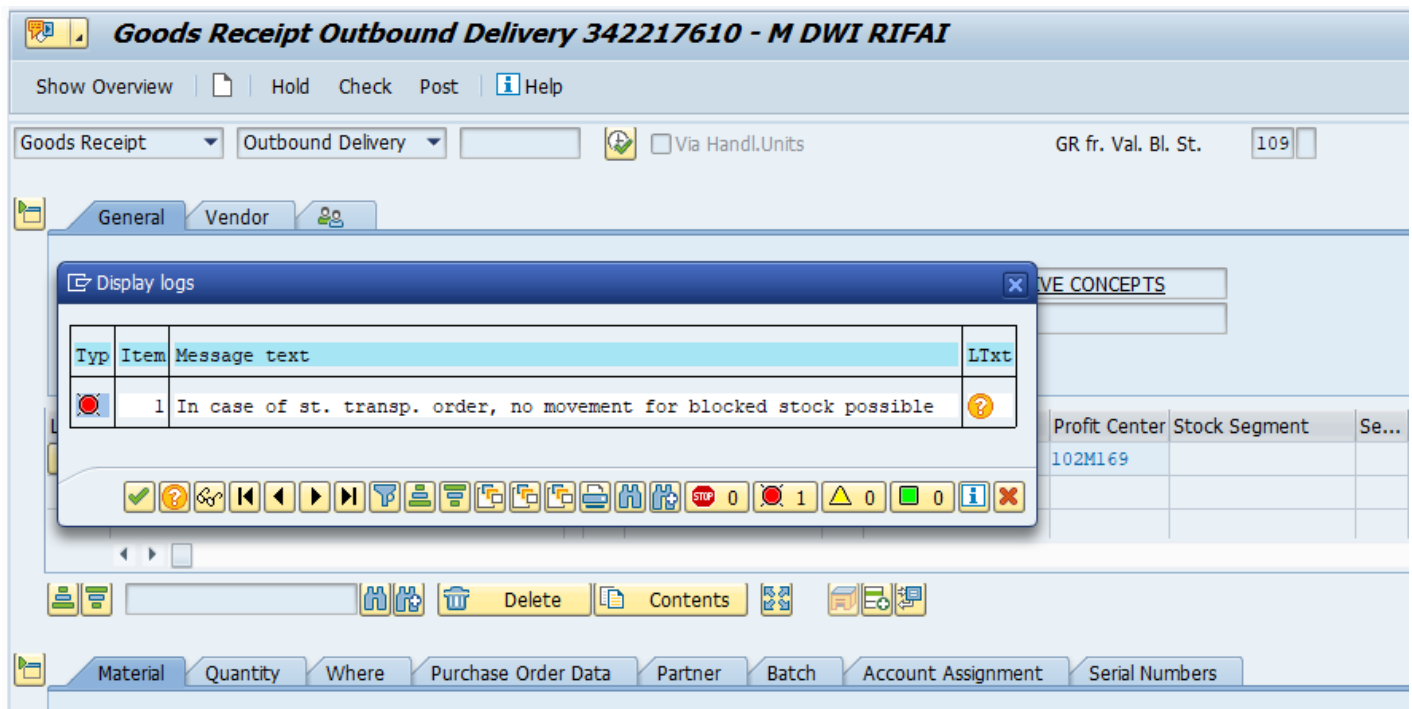



# Goods Receipt Outbound Delivery 342217610 - M DWI RIFAI

Show Overview | Hold Check Post | Help

Goods Receipt

Outbound Delivery



☐ Via Handl.Units

GR fr. Val. Bl. St.

109



General

Vendor



Display logs

Typ	Item	Message text	LText
	1	In case of st. transp. order, no movement for blocked stock possible	

0 1 0 0

IVE CONCEPTS

Profit Center Stock Segment Se...

102M169



< >



Delete



Contents



Material

Quantity

Where

Purchase Order Data

Partner

Batch

Account Assignment

Serial Numbers

# MRKO - Already Post on Stock K

- Jika akan melakukan GR di tcode MIGO lalu muncul notif seperti gambar dibawah silahkan open ticketing ke servicedesk.erajaya.com lalu lampirkan juga capture error, no DO, material dan imeinya
- Atau saat ini (Juli 2024) silahkan melakukan GR dengan menggunakan tcode ZVLPOD untuk melakukan GR baik itu GR material consignment ataupun own stock (manual guide GR di ZVLPOD dapat diakses melalui link: [GR ZVLPOD](#))

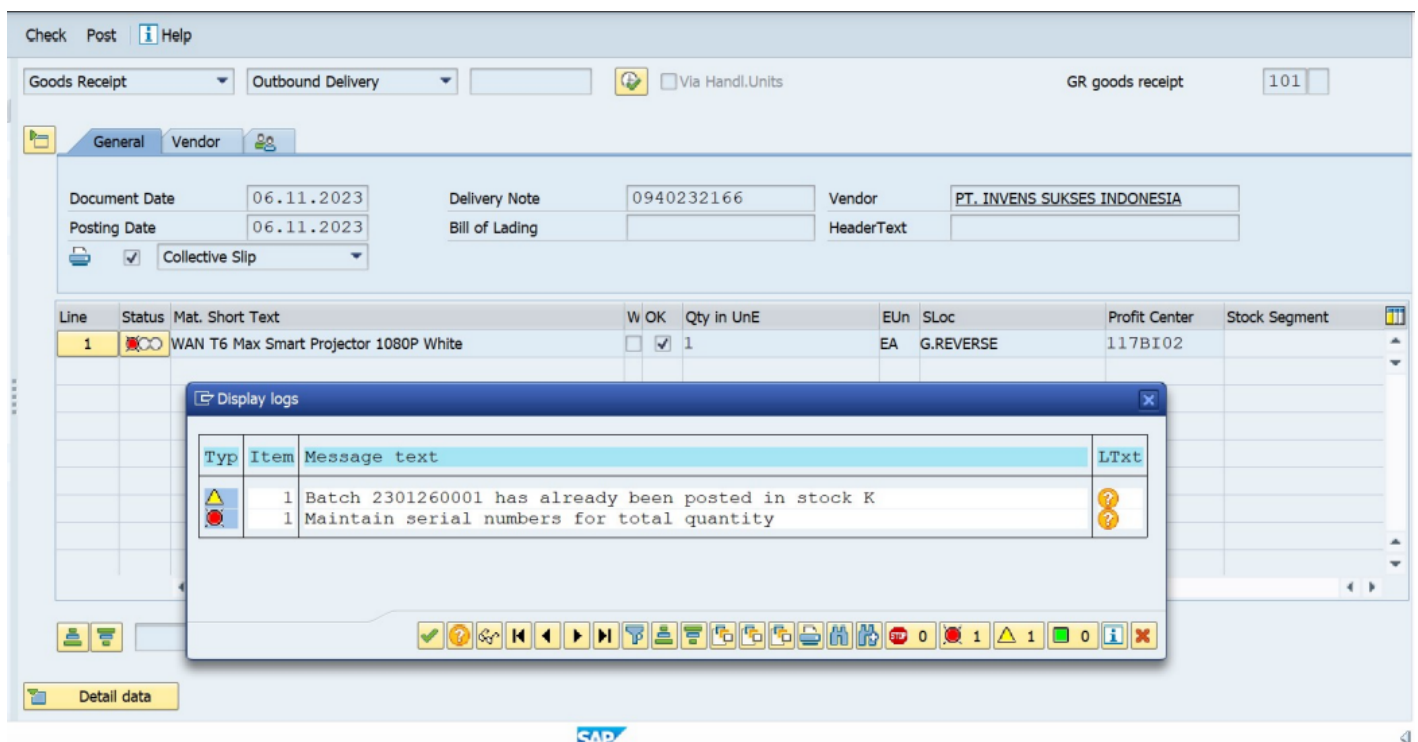

#66458

# SAP ME- Goods Movement

Issue terkait Goods Movement

# ME – Setting Print Output

## PO/STO

Berikut langkah-langkah yang untuk Setting Print Output Message pada PO/STO agar bisa di print preview dan juga save to PDF:

### 1. Login ke SAP Login

Login SAP



Klik 2 Kali

### 2. Pilih Main Menu yang akan digunakan.

Name	System Description	SID	Group/Server	Insta...	Message Server	Router(s)
ERA - PRD S4HANA Local EP/GP/VPN	PS4	PS4	ERAJAYA		erp4scs.aws.erajaya.com	
ERA - PRD S4HANA via Internet	PS4	PS4	ERAJAYA		erp4scs.aws.erajaya.com	/H/dewaruci.erajaya.com
ERA - PROD SAP BW/4HANA	PBW	PBW	ERAJAYA		erpbwscs.aws.erajaya.com	
<b>ERA - QAS S4 UAT/EUT Local EP/GP/VPN</b>		<b>QSA</b>	<b>10.11.2.10</b>	<b>00</b>		
ERA - QAS S4 UAT/EUT via Internet		QSA	10.11.2.10	00		/H/dewaruci.erajaya.com
ERA - QBW UAT Local EP/GP/VPN		QBW	10.11.2.15	00		/H/dewaruci.erajaya.com
ERA - QBW UAT via Internet		QBW	10.11.2.15	00		/H/dewaruci.erajaya.com
ERA - QCAR UAT Local EP/GP/VPN		QCA	10.11.2.11	00		/H/dewaruci.erajaya.com
ERA - QCAR UAT via Internet		QCA	10.11.2.11	00		/H/dewaruci.erajaya.com
ERA-CAR PRO	PCA	PCA	10.12.2.20	00		/H/dewaruci.erajaya.com

- **ERA - QAS S4 UAT/EUT Local EP/GP/VPN** : untuk melakukan login dengan menggunakan jaringan local Back Office atau Store-Store
- **ERA - QAS S4 UAT/EUT via Internet** : untuk melakukan login dengan menggunakan jaringan non local atau jaringan di luar Back Office dan Store-Store



### 3. Melakukan Login terlebih dahulu

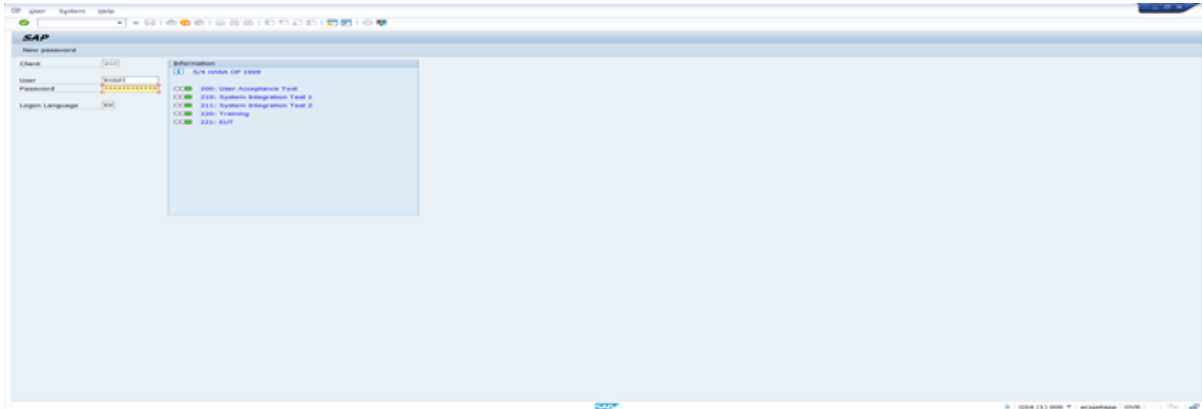

- **Client** : Masukkan sesuai yang ada di table information
- **User** : Masukkan User ID yang dimiliki
- **Password** : Masukkan password sesuai User ID

4. **Masukkan Tcode yang digunakan untuk melakukan Pengaturan type spool pada message PO/STO agar bisa muncul ketika print preview / download PDF nya.**  
**Tcode yang digunakan adalah “ME22N”**

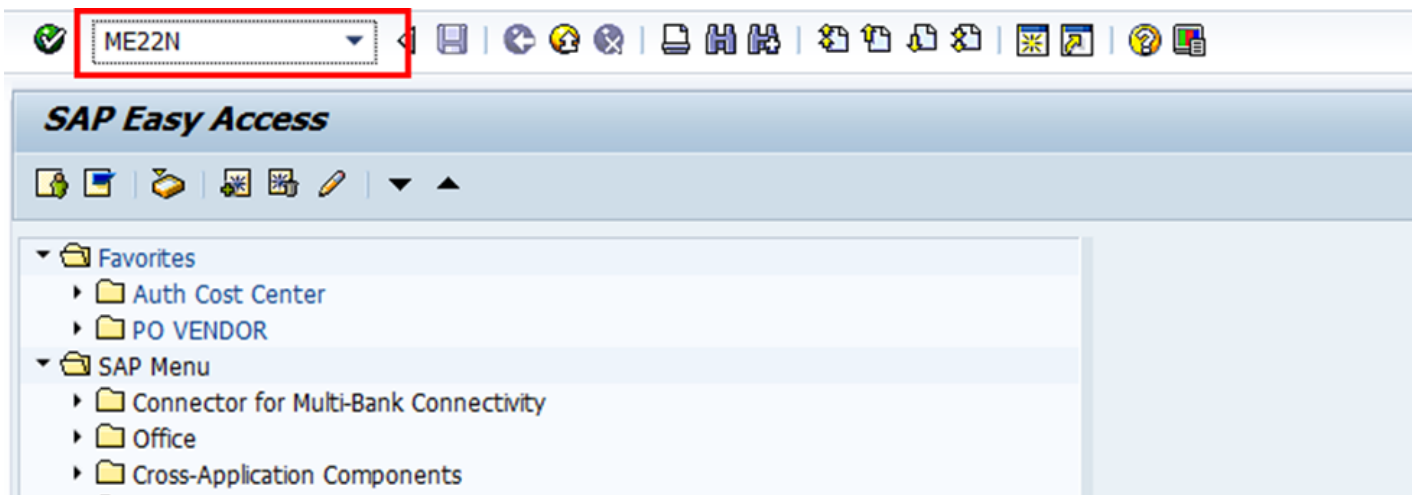

- Masukkan Tcode ME22N pada kolom yang terdapat pada kiri atas, Lalu klik enter saja jika sudah menuliskan

**5. Tampilan layer Tcode ME22N dan juga memasukan nomer document PO/STO yang akan di setting output messages nya**

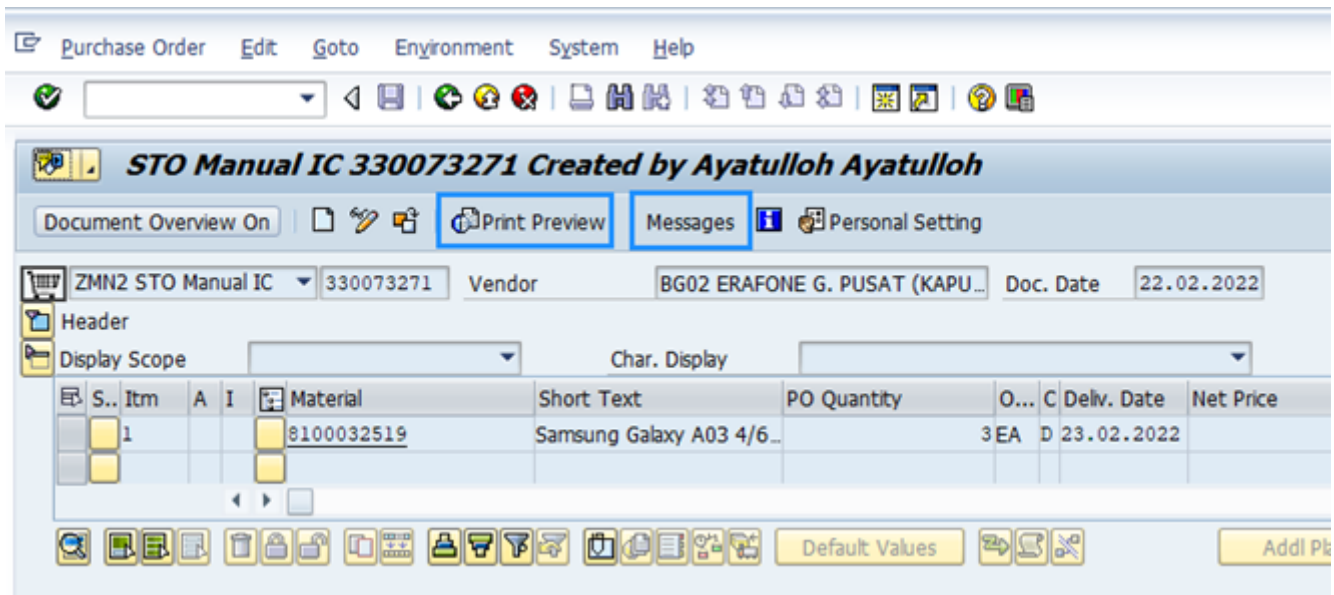

- Lalu pilih **Message** untuk melakukan setting Type message output

**6. Tampilan Layer Messages**

**Display Pur. Order :: Output**

Communication method   Processing log   Further data

Pur. Order..... 330073271

Output

St...	Output Type	Description	Medium	Pu...	Partner
000	ZNEU	Purchase order	1 Print output	VN	BG02

- Masukkan code **ZNEU** kemudian enter

Akan muncul tampilan sebagai berikut :

## Display Pur. Order :: Output

Displ. Originals

Vendor	BG02	ERAFONE G. PUSAT (KAPUK)
Output type	ZNEU	Purchase order

### Printing information

Logical destination  

Beispieldrucker. Mit SPAD anpassen.

Number of messages	<input type="text" value="0"/>	<input checked="" type="checkbox"/> Print immediately
Spool request name	<input type="text"/>	<input type="checkbox"/> Release after output

Suffix 1

Suffix 2

SAP cover page

Recipient

Department

Cover Page Text

Authorization

Storage Mode

### Format

Form

- Isikan logical destination dengan LP01 dan juga thick Print immediately selanjutnya back
- Ketika semua sudah komplit maka di save

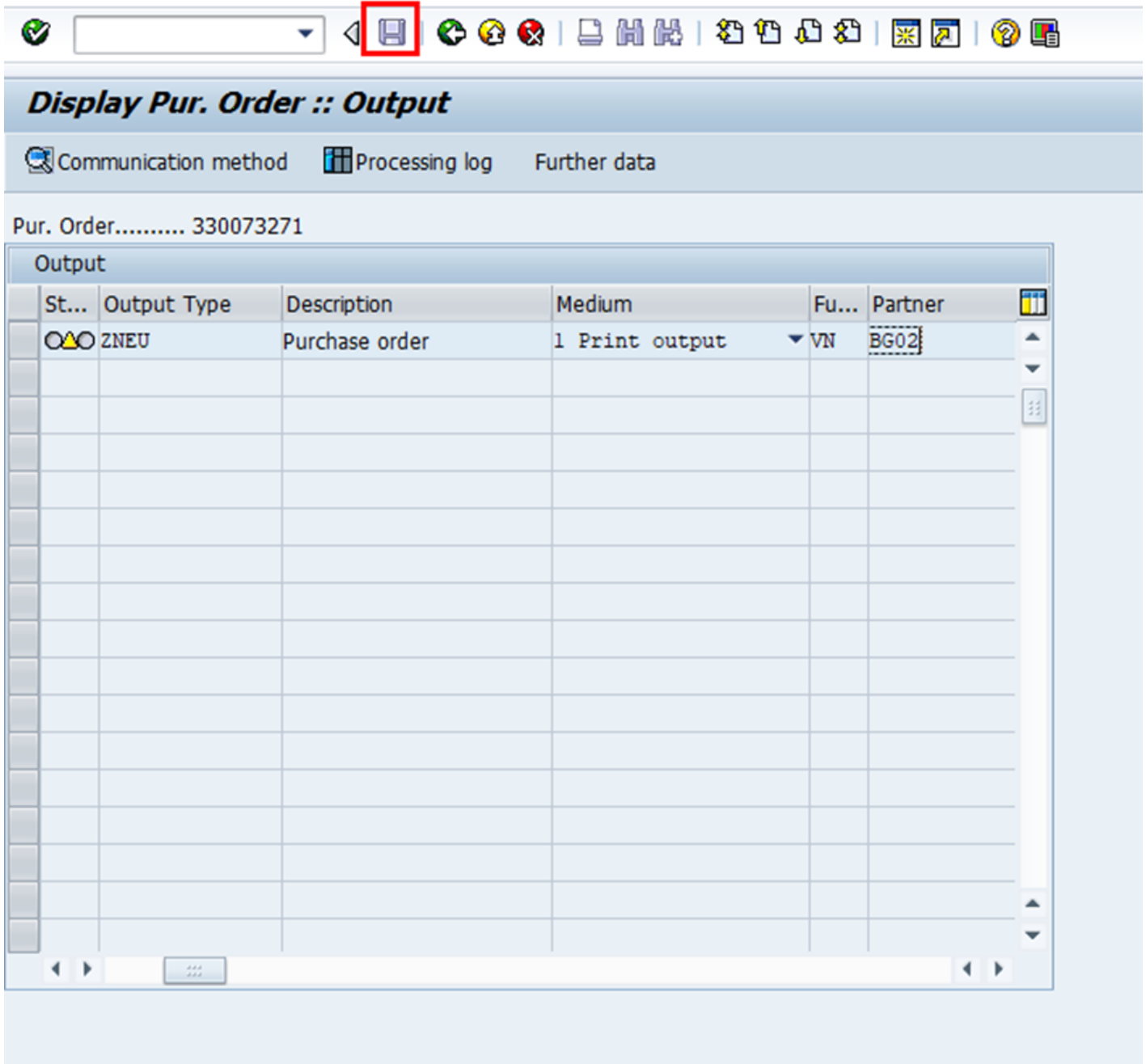

- Jika sudah save,masuk kembali ke tcode ME22N dan masukan nomer PO/STO yang sudah di setting tadi
- Selanjutnya pilih Print Preview ,maka akan tampil window baru dengan tampilan preview dari isi PO/STO tsb yang sudah di setting sebelumnya

**STO Manual IC 330073271 Created by Ayatulloh Ayatulloh**

Document Overview On **Print Preview** Messages Personal Setting

ZMN2 STO Manual IC 330073271 Vendor BG02 ERAFONE G. PUSAT (KAPU... Doc. Date 22.02.2022

Header

Display Scope Char. Display

S..	Itm	A	I	Material	Short Text	PO Quantity	O...	C Deliv. Date	Net Price	Curr...	Per	O...	Matl Group	Plnt	Sto
	1			8100032519	Samsung Galaxy A03 4/6...	3 EA	D	23.02.2022		0 IDR	1	EA	Smartphone...	ERAFONE AMBON	_GOC

Item 1 [ 1 ] 8100032519 , Samsung Galaxy A03 4/6...

**STO Manual IC 330073271 Created by Ayatulloh Ayatulloh**

Document Overview On **Print Preview** Messages Personal Setting

ZMN2 STO Manual IC 330073271 Vendor BG02 ERAFONE G. PUSAT (KAPU... Doc. Date 22.02.2022

Header

Display Scope Char. Display

S..	Itm	A	I	Material	Short Text	PO Quantity	O...	C Deliv. Date	Net Price	Curr...	Per	O...	Matl Group	Plnt	Sto
	1			8100032519	Samsung Galaxy A03 4/6...	3 EA	D	23.02.2022		0 IDR	1	EA	Smartphone...	ERAFONE AMBON	_GOC

Item 1 [ 1 ] 8100032519 , Samsung Galaxy A03 4/6...

**SAP GUI Security**

The system is trying to create the file  
C:\Users\win 10\AppData\Local\Temp\asb16c8\_0907smart.pdf  
in the directory  
C:\Users\win 10\AppData\Local\Temp\  
Do you want to grant the permission to modify the parent directory and all its subdirectories?

☐ Remember My Decision

**Allow** **Deny** **Help**

Material Data Quantities/Weights Delivery Schedule

Sh. Text	MvT	Material Document	Item	Posting Date	Quantity
WE	109	310144316	1	25.02.2022	3
WE	68E	340247438	2	25.02.2022	0
<b>Tr./Ev. Goods receipt</b>					<b>3</b>
WA	68E	340247438	1	25.02.2022	0
WA	68A	340231587	1	22.02.2022	3
<b>Tr./Ev. Goods issue</b>					<b>3</b>
Lfs		340077810	1	22.02.2022	0
Lfs		340077810	1	22.02.2022	3
<b>Tr./Ev. Delivery note</b>					<b>3</b>

Price Unit: Amount: 0 4,558,996 4,558,996

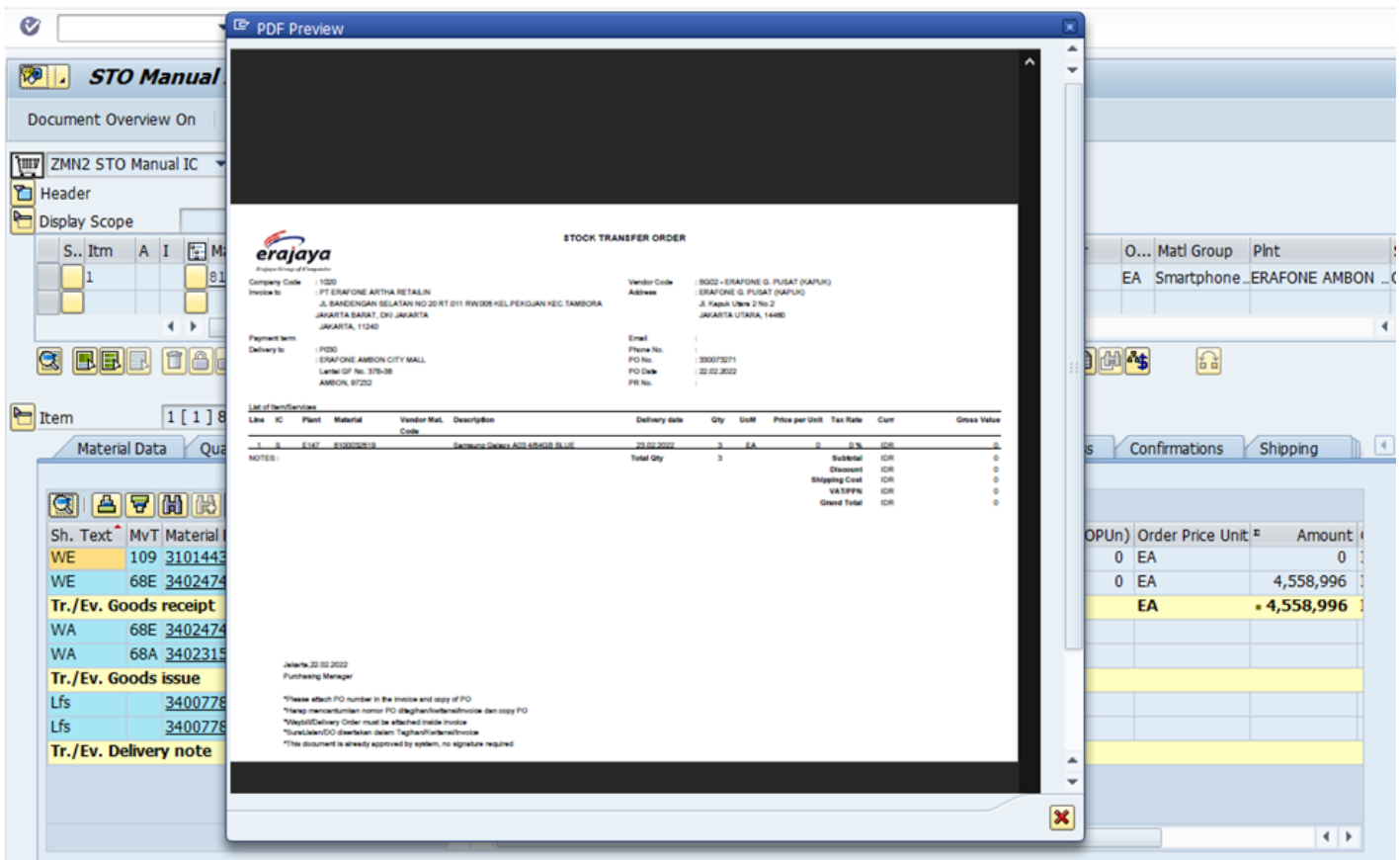

Untuk save bisa dengan mengklik logo Print selanjutnya bisa di save dengan merename juga nama file nya dengan format PDF.

# Goods Movement - GR DO (ZVLPOD)

- Berikut merupakan manual guide untuk melakukan GR DO baik untuk material consignment ataupun own stock





# Goods Movement - Cancel STO DO menggunakan ZMEE152 dan ZMEE151 for RICO

- Berikut merupakan manual guide step pertama untuk melakukan delete DO yang dapat dilakukan oleh RICO

- Berikut merupakan manual guide step kedua untuk melakukan delete STO yang dapat dilakukan oleh RICO

- Terlampir video tutorial cancel STO dan DO untuk team RICO menggunakan ZMEE152 dan ZMEE151 :

# Goods Movement - Transfer Sloc Material (ex. 1002 to 1001)

- Berikut merupakan manual guide untuk melakukan perubahan pada Sloc material, baik itu dari Sloc 1001 (good stock) ke Sloc 1002 (G. damage) ataupun sebaliknya, selain itu bisa juga merubah Sloc sesuai kebutuhan lain (1001, 1002, 1004, 1005)

- Berikut video tutorial cara mengubah sloc pada material

# Goods Movement - Transfer Stock type Material (ex. 02 to 01)

- Berikut merupakan manual guide untuk melakukan perubahan pada stock type material, baik itu dari stock type 02 (inquality inspection) ke 01 (unresticted use) ataupun sebaliknya

- Berikut video tutorial cara mengubah stock type pada material



# Goods Movement - STO

## Terpusat (ZMEE007)

- Berikut merupakan manual guide untuk melakukan GI terhadap STO terpusat dari team RICO



# Goods Movement - Cancel STO-DO Because Wrong Sloc/Destination Plant (ZMEE162)

- Berikut merupakan manual guide untuk melakukan cancel/delete DO yang dibuat oleh user jika terjadi kesalahan (qty, Sloc, material, plant tujuan), dapat dilakukan apabila status DO belum GI

- Berikut video tutorial untuk melakukan transaksi delete DO-STO di SAP menggunakan tcode ZMEE162

# Goods Movement - Only

## Created STO, Push DO

### Manual (VL10B)

- Berikut merupakan manual guide apabila user telah melakukan STO antar store namun DOnya belum terbentuk, maka user dapat membuat DO secara manual



# Goods Movement - Swap

## Out Swap In Device

- berikut merupakan manual guide untuk melakukan swap out dan swap in device, hal ini dikarenakan terdapat perubahan imei pada device yang sudah dilakukan service atau pergantian part





# Goods Movement - Stock transfer within Company Code / Intracompany

- Berikut video tutorial cara melakuakn STO (stock transfer) antar plant

# SAP ME - Create STO

## ZMEE140

- Berikut merupakan manual guide untuk membuat STO antar store atau gudang



# SAP ME - Create STO

## ZMEE140 New Version

- Berikut merupakan manual guide untuk membuat STO antar store atau gudang versi terbaru



# SAP ME - Direct Shipment (CPFR)

Issue terkait CPFR Direct Shipment

# Flow diagram wrong GR

## CPFR Direct Shipmet (New)

- Berikut merupakan flow diagram user jika melakukan kesalahan GR (salah scan imei, salah material) barang CPFR direct shipment





# Wrong GR CPFR Direct Shipment - Store to Gudang

- Berikut merupakan step awal eksekusi PR Return dari store to gudang

- Setelah melakukan step awal maka lanjut ke step berikutnya yaitu lakukan PGR barang di gudang



# Wrong GR CPFR Direct Shipment - Gudang to Vendor

- Setelah selesai melakukan proses PR Return store to gudang selanjutnya adalah melakukan PR Return gudang to vendor

